



План объекта

Наименование и адрес объекта:



Индивидуальный жилой дом

*Новосибирская область, Новосибирский район,
д.п. Кудряшовский,
ул. Боровая*

(383) 200 20 05
btipro.ru

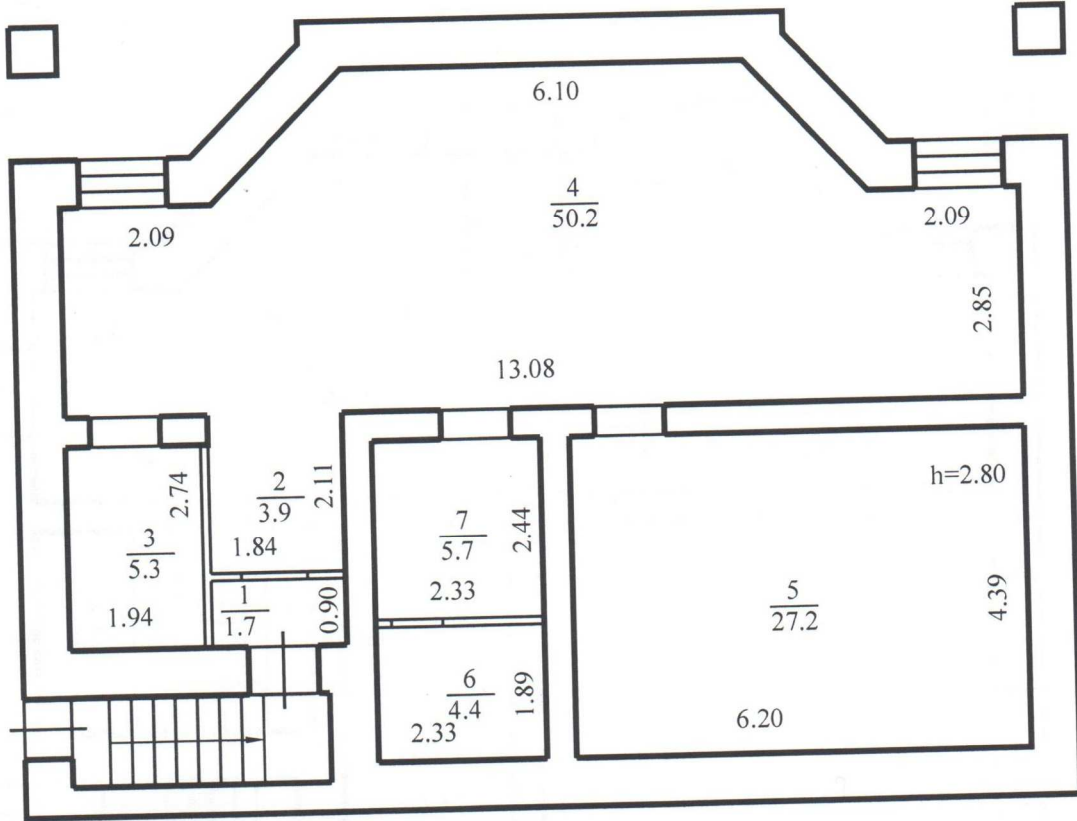
ПОДВАЛ



	ПОЭТАЖНЫЙ ПЛАН		Лист № 1
	ул. <u>Боровая</u> № <u>-</u> город (пос.) <u>д.п. Кудряшовский</u> административный район <u>Новосибирский</u> субъект Российской Федерации <u>Новосибирская область</u>		Листов 3 Масштаб 1: 100
Литер А	Дата	Исполнитель	Фамилия И.О.
	23.11.2013 г.	Кадастровый инженер	Павлюшина Н.В.
			Подпись 

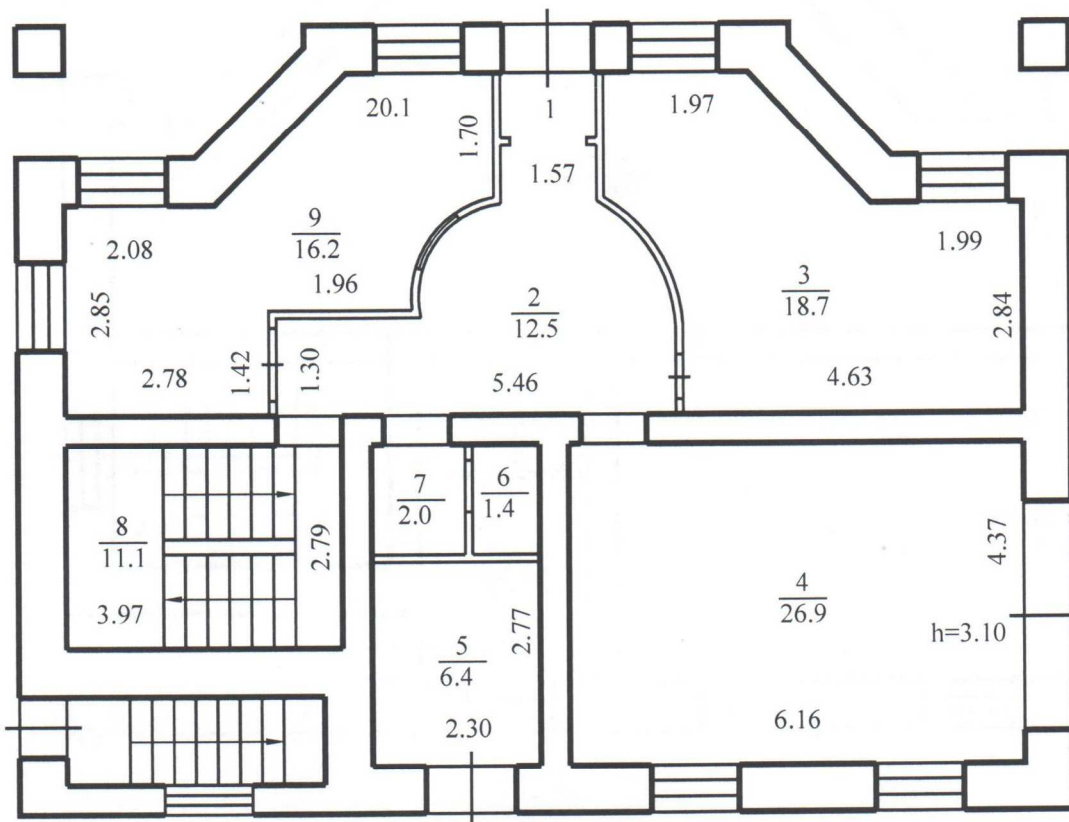

1 этаж

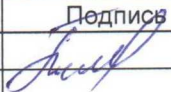

	ПОЭТАЖНЫЙ ПЛАН		Лист № 2
	ул. <u>Боровая</u> № <u>-</u> город (пос.) <u>д.п. Кудряшовский</u>		Листов 3 Масштаб 1: 100
Литер А	административный район <u>Новосибирский</u> субъект Российской Федерации <u>Новосибирская область</u>		
Дата	Исполнитель	Фамилия И.О.	Подпись
23.11.2013 г.	Кадастровый инженер	Павлюшина Н.В.	

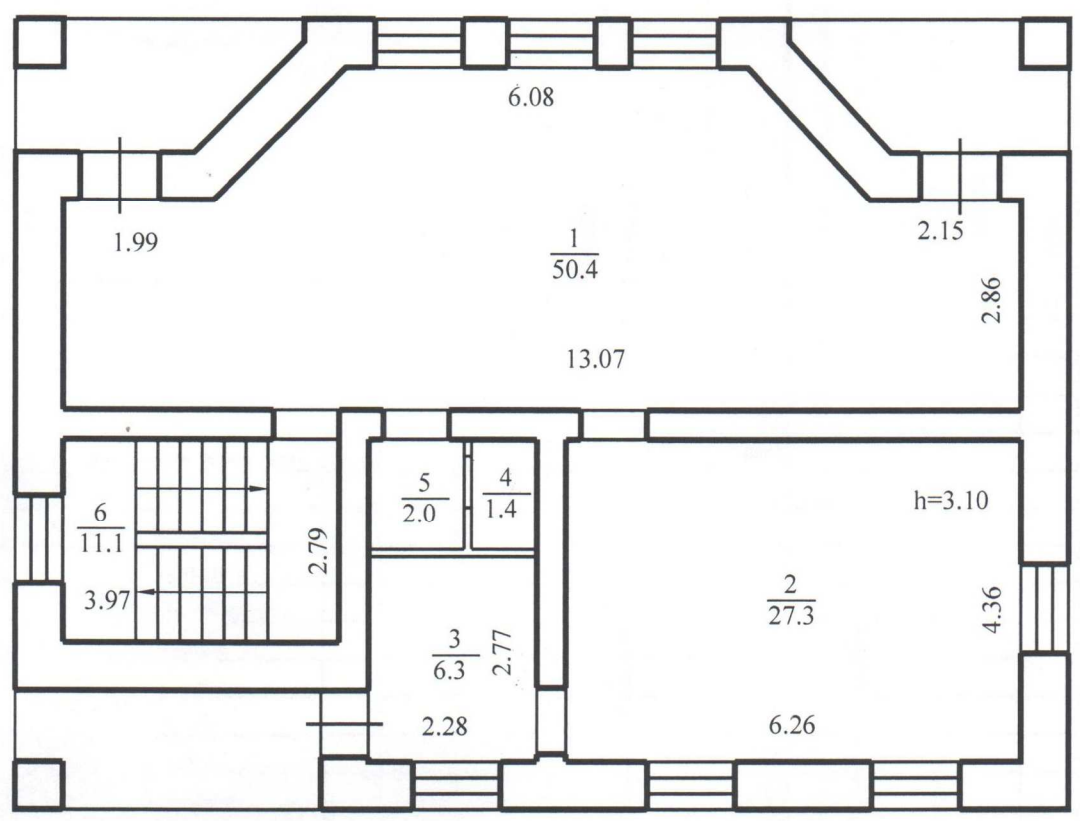
2 этаж



	ПОЭТАЖНЫЙ ПЛАН			Лист № 3
	ул. <u>Боровая</u> № <u>-</u> город (пос.) <u>д.п. Кудряшовский</u> административный район <u>Новосибирский</u> субъект Российской Федерации <u>Новосибирская область</u>			Листов 3 Масштаб 1: 100
Литер А	Дата	Исполнитель	Фамилия И.О.	Подпись
	23.11.2013 г.	Кадастровый инженер	Павлюшина Н.В.	

Экспликация

к поэтажному плану здания (строения),

расположенного в городе (другом поселении)

НСО, Новосибирский район, д.п. Кудряшовский,

по ул. (переулку) Боровая

дом №

Литер по плану, помещения	Этаж	Номер квартиры	Номер помещения	Назначение частей помещений		Площадь по внутреннему обмеру					Лоджий, балконов, террас, веранд и кладовых	Площадь помещений общего пользования	Итого по этажу	прочая	Самовольно возведенный или переоборудованный	Высота помещения по внутреннему обмеру
						Нежилая		Общая площадь	Жилая							
						Общая	в т.ч.		Жилая	в т.ч.						
							Полезная			Подсобная						
А	п.		1	тамбур				1,7		1,7						2,80
			2	коридор				3,9		3,9						
			3	кладовая				5,3		5,3						
			4	техническое помещение				50,2		50,2						
			5	подвал				27,2		27,2						
			6	душевая				4,4		4,4						
			7	душевая				5,7		5,7						
				Итого по подвалу:				98,4		98,4						
	1		1	тамбур				1,6		1,6						3,10
			2	коридор				12,5		12,5						
			3	кухня				18,7		18,7						
			4	гараж				26,9		26,9						
			5	котельная				6,4		6,4						
			6	санузел				1,4		1,4						
			7	санузел				2,0		2,0						
			8	лестничная клетка				11,1		11,1						
			9	кабинет				16,2		16,2						
				Итого по 1 этажу:				96,8		96,8						
	2		1	жилая комната				50,4	50,4							3,10
			2	жилая комната				27,3	27,3							
			3	гардеробная				6,3	6,3							
			4	санузел				1,4	1,4							
			5	санузел				2,0	2,0							
			6	лестничная клетка				11,1	11,1							
				Итого по 2 этажу:				98,5	77,7	20,8						
				Итого по дому:				293,7	77,7	216,0						

Примечание: надписание пустых граф производится при заполнении экспликации по назначению помещения.

Филиал «Трансэнергобанк»

